

UNIDADE

TRABALHO NUM ESCRITÓRIO



COMUNICAÇÃO

falar sobre rotinas profissionais e escolares, dar opiniões

VOCABULÁRIO

locais de trabalho, palavras para descrever o trabalho

PRONÚNCIA

acento, letra **h**, sons [m] e [n]

GRAMÁTICA

de/em + um(a), muito e pouco, preposição por

ONDE TRABALHA?

A. Faça a correspondência entre as profissões e os locais de trabalho.

Onde trabalha...

- | | |
|--------------------------------|---------------------|
| 1. ...um professor? | a. Num restaurante. |
| 2. ...um ator? | b. Numa escola. |
| 3. ...um médico? | c. Numa casa. |
| 4. ...um advogado? | d. Num ateliê. |
| 5. ...um empresário? | e. Numa empresa. |
| 6. ...um arquiteto? | f. Num escritório. |
| 7. ...um empregado de mesa? | g. Num teatro. |
| 8. ...uma empregada doméstica? | h. Num hospital. |



➔ VÁ À GRAMÁTICA NA PÁGINA 51 E FAÇA O EXERCÍCIO A.

QUANTAS HORAS TRABALHA POR DIA?

B. Faça a correspondência entre as expressões e as fotografias.

- ganhar muito dinheiro estudar na universidade viajar muito
 usar o computador trabalhar em casa falar ao telemóvel



➔ VÁ À GRAMÁTICA NA PÁGINA 51 E FAÇA O EXERCÍCIO B.

C. Núria Navarro é espanhola. Tem 27 anos e mora em Lisboa. Olhe para a fotografia abaixo. Qual é a profissão da Núria?

D. Leia a entrevista com a Núria sobre o trabalho dela. Algumas palavras foram retiradas do texto. Coloque-as no espaço certo.

médica dez gosto
pessoas cinco hospital

IMPORTANTE!
Trabalho oito horas por dia.

A: Onde é que a Núria trabalha?

B: Trabalho num _____¹, em Lisboa.

A: Quantas horas trabalha por dia?

B: Normalmente, são oito horas por dia. Mas, às vezes, trabalho _____² ou até doze horas.

A: Quantos dias trabalha por semana?

B: São _____³ dias por semana.

A: Ganha bem?

B: Infelizmente, ganho pouco.

A: De que é que gosta no seu trabalho?

B: É muito interessante. E eu gosto de trabalhar com _____⁴. Gosto de ser _____⁵.

E também gosto dos meus colegas de trabalho.

A: De que é que não gosta no seu trabalho?

B: Trabalho muitas horas. Às vezes, trabalho à noite.

E não _____⁶ da minha chefe. É uma pessoa muito difícil.

IMPORTANTE!
colega a colega
chefe a chefe

E. Sabe o que significam as palavras/expressões destacadas no texto? Consulte o glossário ou pergunte ao seu colega.

VÁ À GRAMÁTICA NA PÁGINA 51 E FAÇA OS EXERCÍCIOS C E D.







A37 F. Paulo Santos é empregado de mesa. Ouça a entrevista com ele e complete o texto.

1. O Paulo trabalha num _____ e também _____.
2. O Paulo trabalha _____ horas _____.
3. O Paulo trabalha _____ dias _____.
4. O Paulo ganha _____.
5. O trabalho do Paulo é _____.
6. O Paulo gosta do _____.
7. O restaurante é _____.
8. O restaurante fica _____.

G. Quais são as diferenças entre o trabalho da Núria e do Paulo?

H. Faça uma entrevista ao seu colega sobre o trabalho/estudo dele. Use ou adapte as perguntas do exercício D.

Onde é que trabalhas? 
Num restaurante. 
ou
Onde é que estudas? 
Na Universidade do Porto. 

A38 I. Ouça o programa *Qual é a Minha Profissão?*, no qual o concorrente Tiago tenta saber a profissão da Sara. Ouça e assinale as respostas da Sara.

- | | | | | | |
|------------------------|------------------------------|------------------------------|--------------------------|------------------------------|------------------------------|
| Trabalha em casa? | Sim <input type="checkbox"/> | Não <input type="checkbox"/> | Viaja muito? | Sim <input type="checkbox"/> | Não <input type="checkbox"/> |
| Trabalha num hospital? | Sim <input type="checkbox"/> | Não <input type="checkbox"/> | Trabalha sozinha? | Sim <input type="checkbox"/> | Não <input type="checkbox"/> |
| Trabalha à noite? | Sim <input type="checkbox"/> | Não <input type="checkbox"/> | Usa o computador? | Sim <input type="checkbox"/> | Não <input type="checkbox"/> |
| Usa o telemóvel? | Sim <input type="checkbox"/> | Não <input type="checkbox"/> | Trabalha num escritório? | Sim <input type="checkbox"/> | Não <input type="checkbox"/> |
| Fala línguas? | Sim <input type="checkbox"/> | Não <input type="checkbox"/> | Ganha bem? | Sim <input type="checkbox"/> | Não <input type="checkbox"/> |

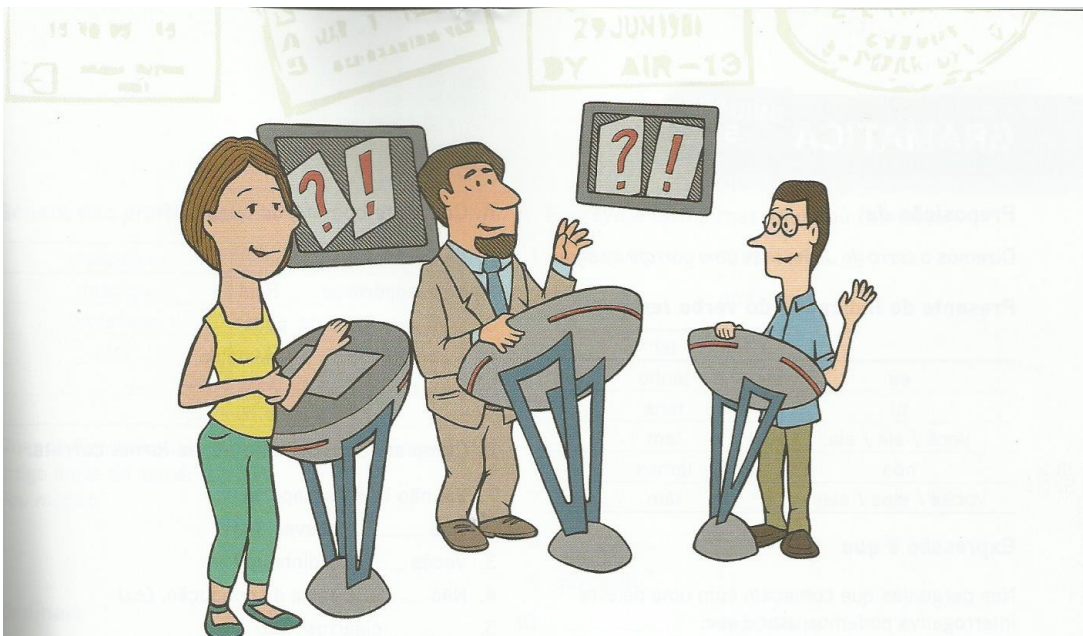

J. Qual é a profissão da Sara? Já sabe? Escolha uma das profissões do exercício A da Unidade 6 (página 36). Fale com o seu colega. Comece as frases com *Eu acho que...*

1
Eu acho que a Sara é advogada.

2
Porquê?

3
Porque...

A39 K. Ouça o texto e confirme a sua escolha.

L. Faça o mesmo jogo com o seu colega. Escolha uma profissão. Agora o seu colega vai fazer-lhe perguntas.

IMPORTANTE!
Tiago, **está** pronto?

PRONÚNCIA

A. Ouça e sublinhe a sílaba acentuada.

ganhar ator chamar gostar prazer morar

A40 D. Ouça e repita as palavras com o som [ɲ].

Espanha dinheiro sozinho ganha minha

B. Ouça e repita as palavras com a letra *h*.

hospital hotel homem hora hindi

A40 E. Ouça as palavras. Em quais delas ouve o som [ɲ]? Assinale.

palavra 1 palavra 3 palavra 5

palavra 2 palavra 4 palavra 6

C. Ouça e repita as palavras com o som [ɲ].

amo pequeno aluno caneta bonito

A40 F. As palavras abaixo têm o ditongo [ɛw]. Ouça-as e sublinhe todas as que são acentuadas na última sílaba.

ganham limão viajam avião usam Japão