

UNIDADE

SOU ESTUDANTE



COMUNICAÇÃO

soletrar palavras,
pedir e dar dados
pessoais,
preencher uma ficha

VOCABULÁRIO

profissões
e atividades,
alfabeto,
dados pessoais

PRONÚNCIA

som [ç],
dígrafo **ss**,
letra **s**

GRAMÁTICA

ordinais 1-10,
género das profissões,
ordem das palavras,
qual e quanto

QUAL É A SUA PROFISSÃO?

A. Faça a correspondência entre as profissões/atividades e as fotografias.

- médico enfermeiro ator engenheiro aluno advogada
 empregado de mesa secretária informático professora
 estudante jornalista cantor dona de casa



B. Faça a pergunta ao seu colega.

Qual é a tua
profissão?

Sou
enfermeiro.

➔ VÁ À **GRAMÁTICA** NA PÁGINA 49 E FAÇA O EXERCÍCIO A.

COMO SE ESCRIVE O SEU NOME?

A30 C. Ouça e repita as letras do alfabeto.



D. Leia as siglas.



A31 E. Ouça e leia o diálogo.

A: Como se chama?
B: Agnieszka Skrzypczak.
A: Como se escreve?
B: A-G-N-I-E-S-Z-K-A S-K-R-Z-Y-P-C-Z-A-K.

F. Faça a pergunta ao seu colega.

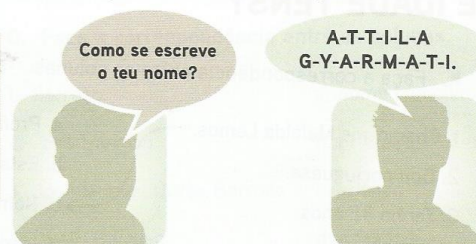

EM QUE ANDAR MORAS?

A32 G. Ouça e repita os ordinais. H. Leia as placas.

- | | |
|----------------|---------------|
| 1.º - primeiro | 6.º - sexto |
| 2.º - segundo | 7.º - sétimo |
| 3.º - terceiro | 8.º - oitavo |
| 4.º - quarto | 9.º - nono |
| 5.º - quinto | 10.º - décimo |



I. Olhe para a fotografia de um prédio em Lisboa. Quem mora neste prédio? Leia a lista e responda às perguntas abaixo.

LISTA DE INQUILINOS:	1.º Esq. - Fernando Costa	3.º Esq. - Adilson Andrade
	1.º Dto. - Mafalda Lemos	3.º Dto. - António Lopes
R/C Esq. - Lúcia Magalhães	2.º Esq. - Vânia Dias	4.º Esq. - Oxana Chevtchuk
R/C Dto. - Nélia Santos	2.º Dto. - Cândida Fonseca	4.º Dto. - Maria Figueiredo

1. Em que andar mora a Mafalda?
2. Em que andar mora o Sr. Costa?
3. Em que andar mora o Adilson Andrade?
4. Em que andar é o apartamento da Dr.ª Oxana?
5. Em que andar é o apartamento da D. Lúcia?



J. Faça perguntas ao seu colega.

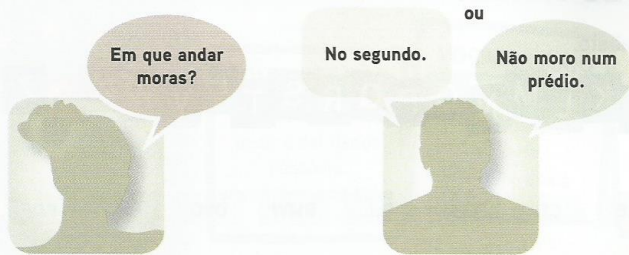

QUE IDADE TENS?

K. Faça a correspondência entre as colunas.

- | | |
|----------------------------|------------------|
| 1. Chamo-me Mafalda Lemos. | a. Profissão |
| 2. Sou portuguesa. | b. Estado civil |
| 3. Tenho 32 anos. | c. Nome |
| 4. Sou advogada. | d. Idade |
| 5. Moro em Lisboa. | e. Nacionalidade |
| 6. Sou casada. | f. Morada |

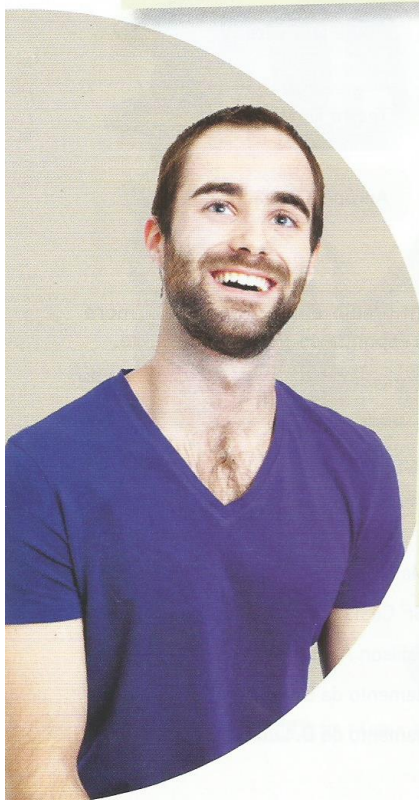

A33 L. O Christos é um aluno novo numa escola de línguas em Lisboa. Ouça a conversa com a secretária da escola e complete a ficha.

Nome:	
Idade:	
Nacionalidade:	
Estado Civil:	solteiro/a <input type="checkbox"/> casado/a <input type="checkbox"/> divorciado/a <input type="checkbox"/>
Profissão:	
Moçada:	Rua do Alecrim,
Código Postal:	
Cidade:	
Telefone:	
Telemóvel:	
E-mail:	christrek@gmail.com

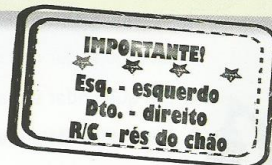

M. Leia as respostas e complete as perguntas.

- Qual é _____?
Paulo Albuquerque.
- Que _____?
24 anos.
- Qual _____?
Sou português.
- Qual _____?
Rua das Flores, n.º 18, 1.º Dto., Lisboa.
- Qual _____?
Sou casado.
- Qual _____ número de telefone?
21 642 88 29.

➔ VÁ À **GRAMÁTICA** NA PÁGINA 49
E FAÇA OS EXERCÍCIOS B E C.

➔ VÁ ÀS **ATIVIDADES DE COMUNICAÇÃO**
NA PÁGINA 245 E FAÇA O EXERCÍCIO 2.

N. Faça a correspondência entre as perguntas que pedem a mesma informação.

- | | |
|-------------------------------|-------------------------|
| 1. Quantos anos tem? | a. Qual é a sua morada? |
| 2. Como é que se chama? | b. É casado? |
| 3. Onde é que mora? | c. Qual é o seu nome? |
| 4. Qual é o seu estado civil? | d. Que idade tem? |

O. Faça a correspondência entre as colunas.

- | | |
|------------------------------|---------------------------|
| 1. Barroso | a. nome completo |
| 2. José Barroso | b. primeiro e último nome |
| 3. José Manuel Durão Barroso | c. apelido |
| 4. Durão Barroso | d. apelidos |

P. Complete a apresentação de um aluno de português com os verbos na forma correta. A seguir, escreva a sua apresentação.

morar ter falar **chamar-se** ser (2x)

Chamo-me¹ Andriy Hrynshyn. _____²
de Kiev, na Ucrânia. Agora _____³
em Lisboa, na Rua do Salitre. _____⁴
24 anos. _____⁵ solteiro. _____⁶
ucraniano, russo, espanhol e um pouco de
português.



PRONÚNCIA

A. Ouça e repita as palavras que começam com *en-/em-*.

_____ enfermeiro **en**genheiro **em**pregado **em**presário

B. Ouça e repita as palavras com *ss*.

Rú**ss**ia **no**ssos dez**ass**ete **pass**aporte

A34 C. Escreva as palavras do quadro na coluna correta da tabela. A seguir, ouça para confirmar.

Espanha **seg**unda mesa nós **isso**
prof**iss**ão inglesa país **cas**ado

[s]	[ʃ]	[z]
prof essor	Marro cos	br asileiro